

Albacete

El proyecto ya está redactado y se encuentra en fase de expropiación de los terrenos

La autovía Albacete-Cuenca mejorará el acceso a Romica

Se editan 10.000 guías del polígono de Romica, en el que ya hay 300 empresas

Sigue la IV fase de esta área industrial, que suma 425.000 metros cuadrados

CAROLINA GRACIA
ALBACETE

La construcción de la autovía que unirá Albacete con la capital conqense mejorará el acceso al polígono industrial de Romica. Así lo aseguró ayer el alcalde de la ciudad, Manuel Pérez Castell, quien apuntó que el proyecto de esta obra ya está redactado y en fase de expropiación.

Además, el primer edil asegura que el Ayuntamiento está trabajando en la búsqueda de soluciones para mejorar el transporte diario del elevado número de personas que cada día se incorporan a su puesto de trabajo a la misma hora y que se encuentran con numerosos problemas circulatorios.

EVOLUCIÓN

Pero, de momento, ya falta de evolucionar en el aspecto de los accesos, el polígono crece.

Así lo atestigua la edición de 10.000 nuevas guías sobre esta

zona industrial, en la que aparece reflejada la existencia de 300 empresas en las que se encuentran empleados 2.000 trabajadores.

PERSPECTIVAS

De esta forma, Romica alcanzará los 2,4 millones de metros cuadrados de superficie, una vez que se hayan sumado los 425.000 metros cuadrados que se añadirán cuando finalice la cuarta fase de desarrollo del mismo.

Según el concejal de Empleo, de momento no están previstas futuras ampliaciones de este polígono además de la actual, aunque el alcalde apunta que la intención del Consistorio es que Albacete, que en el presente cuenta con 7,5 millones de metros cuadrados de suelo industrial, alcance los diez durante la presente Corporación.

Por su parte, el presidente de la Asociación de Empresarios de Romica (ADEPRO), José Ramón Carrasco, destacó que la publicación de una nueva guía sólo dos años después de la anterior, refleja el crecimiento importante de Romica en un corto espacio de tiempo.

El primer edil albaceteño también aprovechó la ocasión para recordar que los empresarios y emprendedores que quieran iniciar sus negocios y proyectos en espacios industriales como Romica cuentan con bonificaciones fiscales y ayudas para que les resulte más fácil el despegue de sus negocios.

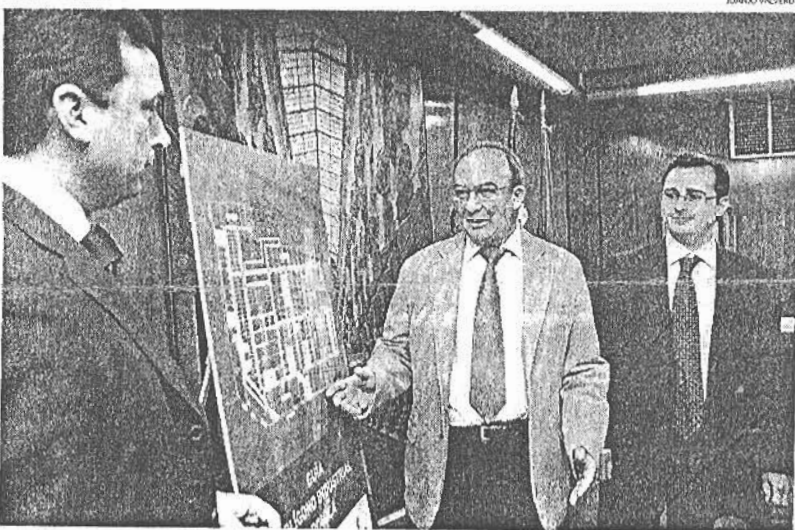
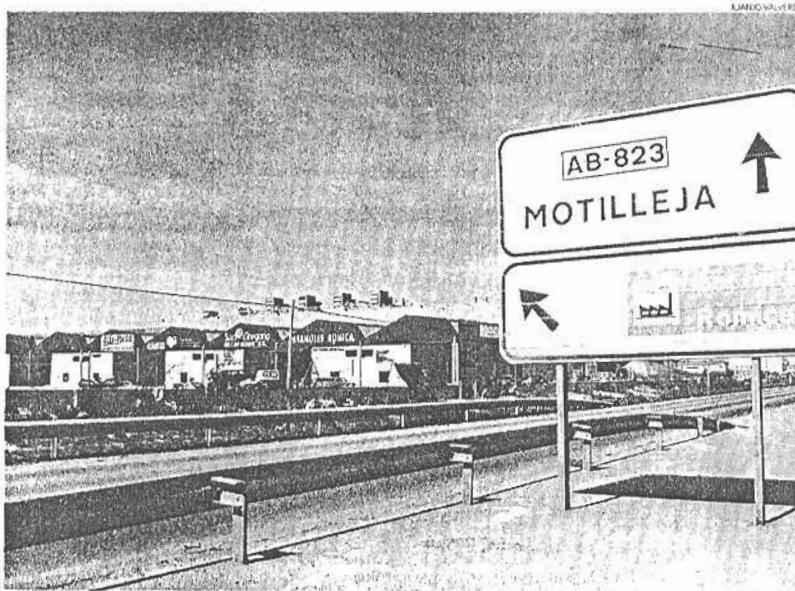

Arriba, el Polígono de Romica. Abajo, la presentación de la nueva guía de esta área industrial.

—Demanda—

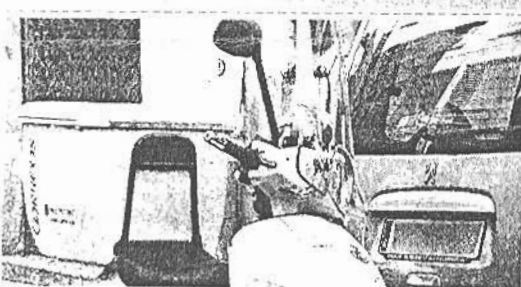

Romica pide servicio de Correos

El secretario de la Asociación de Empresarios de Romica, Leonardo Carrasco, aprovechó ayer la presentación de la nueva guía del polígono para hacer una reivindicación pública a Correos y

que les den servicio postal. "No nos lo dan y no nos dicen por qué", apuntó. Por su parte, el concejal Ramón Sotos aseguró que ha habido reuniones para tratar esta cuestión.

LABOR DIARIA

Un total de 2.000 trabajadores se encuentran empleados en Romica

AYUDAS

Los empresarios que se instalan en Romica cuentan con bonificaciones fiscales

DESEOS

Albacete dispone de 7,5 millones de metros cuadrados de suelo industrial y quiere llegar a 10