

## Albacete industrial

La oferta de suelo del Polígono Industrial de ROMICA en Albacete viene a demostrar el gran momento económico y comercial de muchas empresas de Albacete; un flujo de trabajo, negocio y empleo que necesita espacios en condiciones óptimas de urbanización, como es el caso de la tercera fase del Polígono. El desdoblamiento de la carretera N-322 va a dejar paso a un prometedor futuro para las empresas instaladas en los 2,7 millones de metros cuadrados con los que cuenta ROMICA.



El Polígono Industrial de ROMICA está en fase de crecimiento gracias al apoyo de las instituciones y CCM Desarrollo Industrial. FOTO LOLA ORTIZ

EL PUEBLO  
ALBACETE

La venta de la tercera fase del polígono industrial de ROMICA está desarrollándose con un ritmo positivo, y las previsiones apuntan a que hacia finales de año estén vendidas todas las parcelas, si bien la urbanización se terminará hacia el mes de diciembre. Una actuación de venta gestionada por CCM Desarrollo Industrial, que viene a ofrecer suelo adaptable a empresas de todo tipo, y donde se ofrece una urbanización completa, con todos los servicios. El futuro parece alentador en un polígono que está teniendo un importante tirón. La mejora de las comunicaciones fue algo ya proyectado por el Ministerio de Fomento, que ha dado vía libre al desdoblamiento de la N-322 hasta el cruce con la carretera de Motilleja, una obra que esperan con impaciencia los empresarios del polígono. Aunque no hay fecha

## Buen ritmo de venta de parcelas en la fase tres del polígono de ROMICA

De los 136.000 metros cuadrados disponibles se han vendido ya más de 90.000, y las previsiones apuntan a que se venda todo el suelo de la tercera fase para finales de este mismo año 2005

prevista para el comienzo de esta obra, se espera que el aumento del número de empresas y el interés económico y comercial que está tomando el Polígono sirva para que el Ministerio se ponga manos a la obra. Desde los empresarios se espera que obras como ésta puedan dar solución a futuros problemas de colapso, por lo que espera que se proyecte con la previsión de crecimiento que tiene el Polígono.

Con 2,7 millones de metros

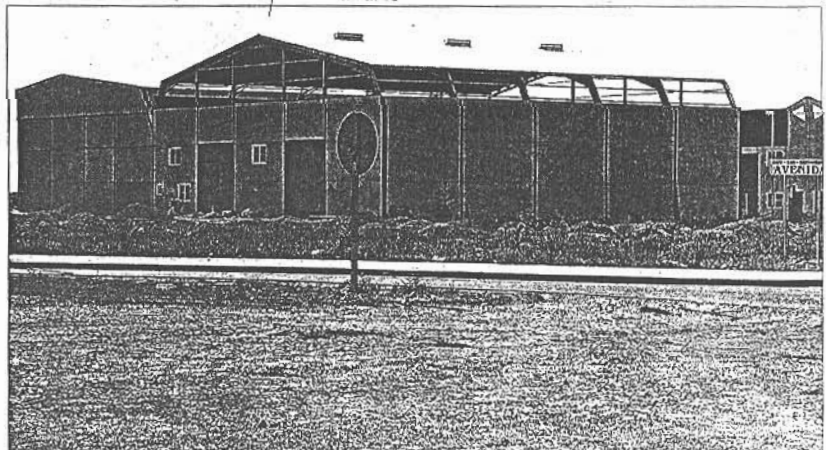

Algunas de las naves del nuevo polígono se encuentran en un avanzado estado de construcción. FOTO LOLA ORTIZ

cuadrados a urbanizar en cuatro fases, los números de este polígono continúan en ascenso, y en la primera fase urbanizada, el Polígono I, son cerca de 250

empresas las que ya trabajan, ofreciendo empleo a dos mil trabajadores, y se espera que sea a finales de este año cuando esté funcionando a pleno rendimiento,

con todas las empresas operando. Respecto a la segunda fase o Polígono II, se ha vendido cerca del noventa por ciento del suelo disponible, si bien los empresa-

**RESTAURANTE**



**Pingüino**

Madres de la Plaza de Mayo, 1  
Teléfono 967 24 83 49  
02002 ALBACETE

**Les ofrece su menú TEMPORADA DE VERANO**

| Entradas:                                 | Para Terminar:   | Postre:                       |
|---|--|-------------------------------|
| *Espárragos parrilla con jamón ibérico    | *Entrecot de buey con lomo de langosta en salsa de frutos secos y reducción de vino blanco | *Crema de arroz con helado de |
| *Ensalada tibia de pavo                   |  |                               |
| *Croquetas vegetales en crema de gambas   |  |                               |
| *Mousse de merluza con tartar de albahaca |  |                               |

Vinos La Villa Real Rosado  
Cerveza Agulla Amstel  
Agua Solan de Cabras  
Café y Orujos

**Precio 20 €**

ADEMAS DE SUS ARROCES VARIADOS, PESCADOS, CARNES, ETC.